LED Deckenleuchte, Dimmer, Gold, Fernbedienung, 60 cm x 60 cm

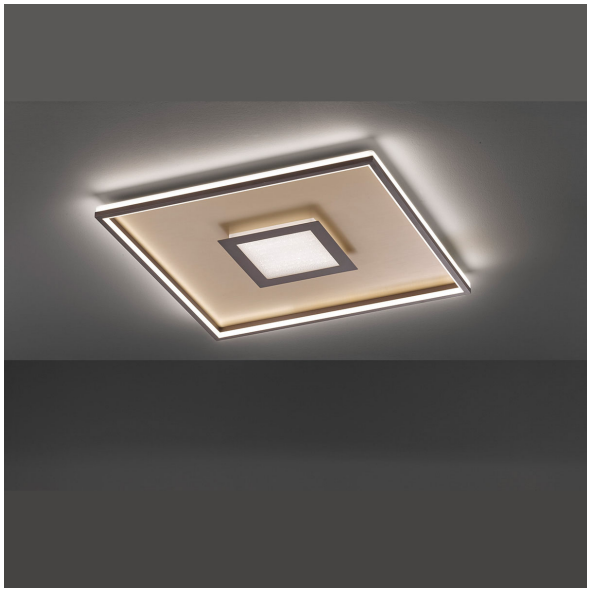

PRODUKT IM SHOP ANSCHAUEN

Farbe	Rostfarbig, Gold
Material	Metall, Kunststoff
Stilrichtung	dekorativ, elegant
Abstrahlwinkel	119 °
Brennstellen	1
Dimmbar	
EEK	
Farbwiedergabe	80 CRI
Frequenz	50 Hz
Lebensdauer	20.000 Stunden
Leuchtmittel	LED
Leuchtmittel inklusive?	ja
Leuchtmittel-Technik	
Lichtfarbe	
Lichtstärke	
Schutzart	
Schutzklasse	2
Volt	230 V
Watt	45 W
Zertifikat	
Breite	60 cm
Länge	60 cm
Auslage	7,5 cm
Gewicht	6,51 kg
Höhenverstellbar	nein
Breitenverstellbar	nein
Produkttyp	Deckenleuchte
Technologie	LED-Technologie
Preis	299,95 €